



WBCInno

– Kancelarija za poslovnu podršku

Univerziteta u Kragujevcu –

Jelena Jevtović





Izazovi

- jačanje dijaloga između univerziteta i onih koji pružaju podršku inovacijama i preduzećima
- sve veći doprinos univerziteta razvoju ekonomije zasnovane na znanju



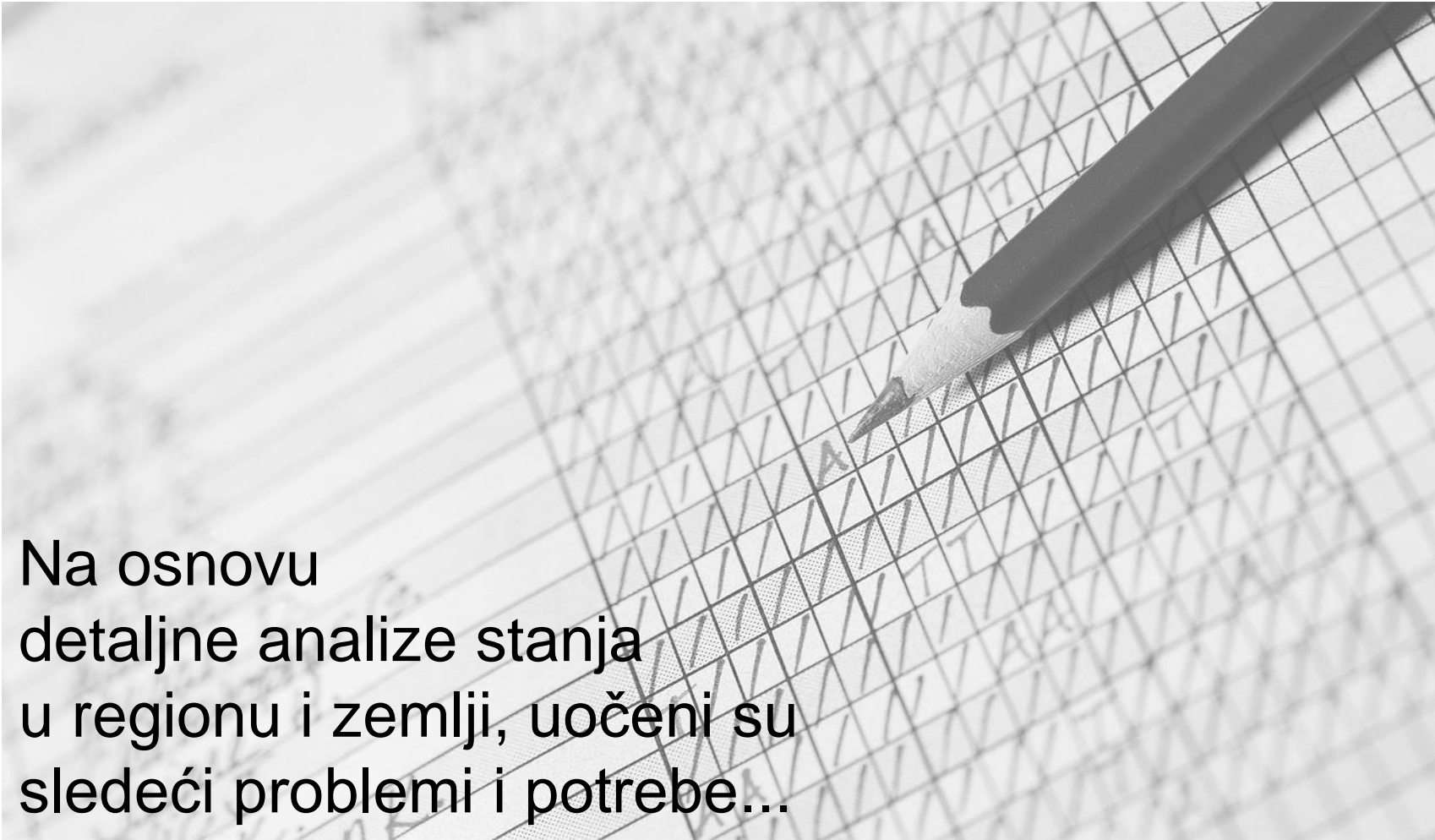

Na osnovu
detaljne analize stanja
u regionu i zemlji, uočeni su
sledeći problemi i potrebe...

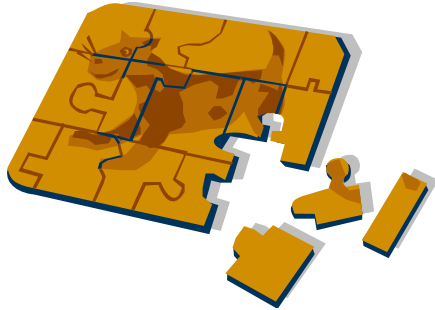

- Tradicionalna struktura univerziteta u regionu Zapadnog Balkana dovela je do fragmentacije resursa i odsustva zajedničkih prioriteta



- Ne postoji strateška inovativna platforma koja bi obezbedila kapitalizaciju znanja i istraživačkog potencijala, i time doprinela razvoju inovativnog regiona



- Veze sa preduzećima su sporadične i pojedinačne
- Ne postoji efikasna on-line/web platforma koja bi olakšala
 - promovisanje univerzitetskih resursa i studentskih ideja
 - omogućila povezivanje sa institucijama koje pružaju finansijsku podršku





Odgovor na izazove i probleme uočene u regionu

Kancelarija za poslovnu podršku
Univerziteta u Kragujevcu

Osnovana 29. aprila 2014.





Ciljevi i aktivnosti Kancelarije za poslovnu podršku

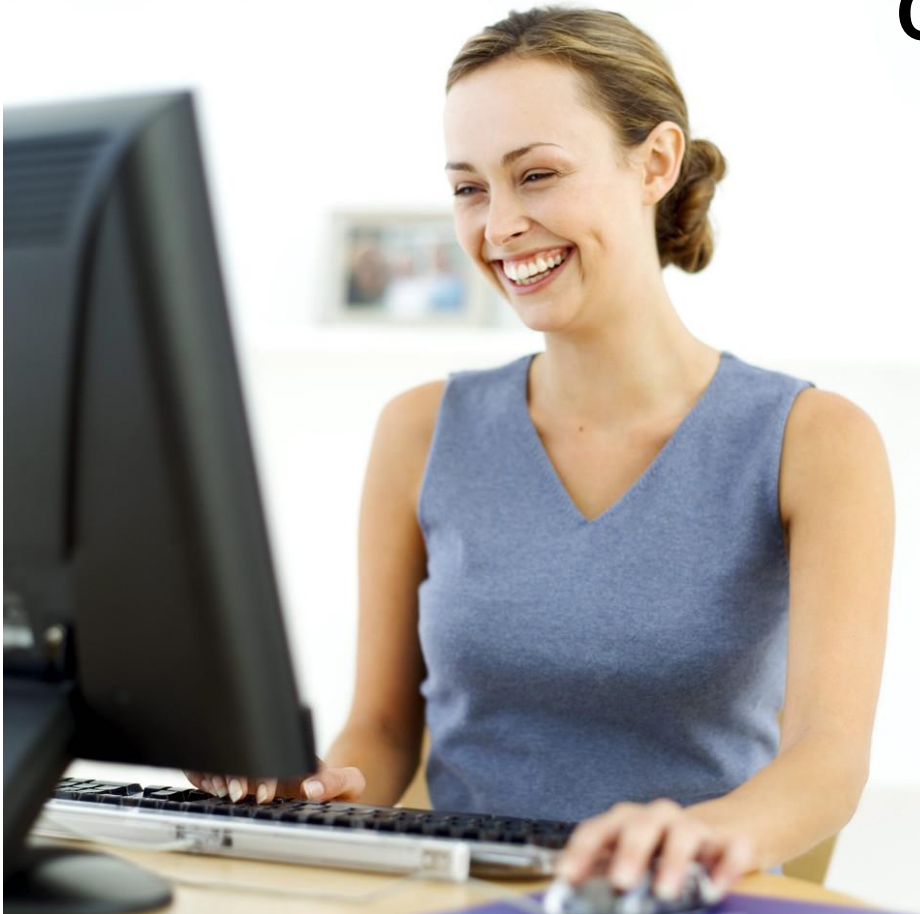

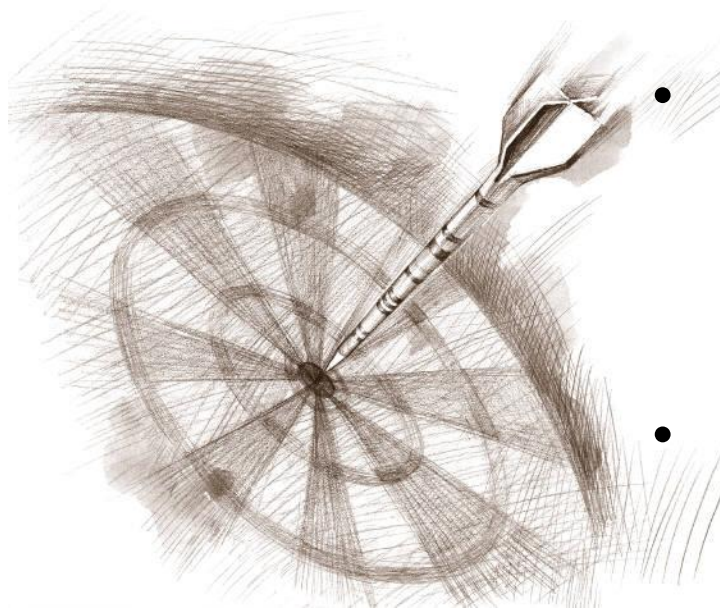

- Obezbediti jedinstveni pristup univerzitetском znanju i resursima koji se nude poslovnom okruženju
- Prikupiti, predstaviti i promovisati univerzitetске istraživačke i inovacione resurse na on-line web katalogu
- Razviti i održavati platformu za Upravljanje Inovacijama



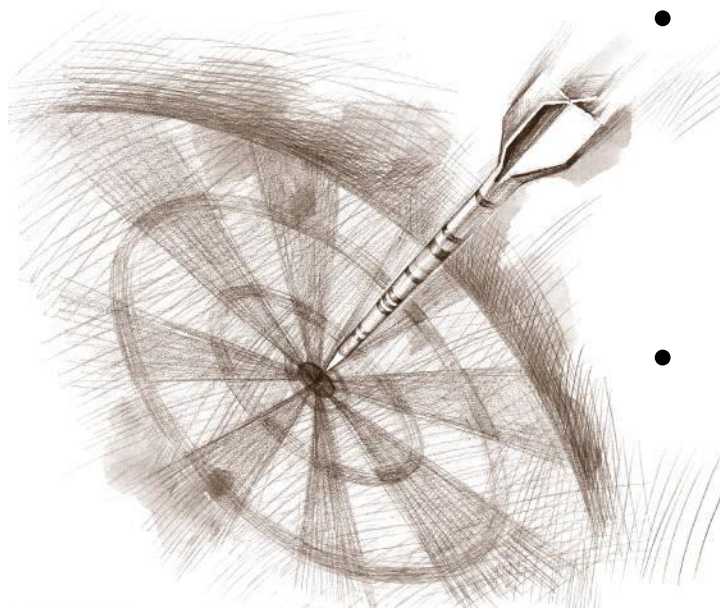

- Podstaći studente na kreativno razmišljanje i oblikovanje ideja
- Obezbediti logističku podršku u razvoju poslovnih inkubatora i naučno-tehnoloških parkova u regionu Zapadnog Balkana
- Pripremiti specifične izveštaje i statističke podatke za donosiocce odluka u menadžment strukturi univerziteta



**Razvoj i aktivnosti
Kancelarije pratiće se na
osnovu jasno definisanih
indikatora progressa**





WBCInno

Kancelarija za poslovnu podršku

Univerziteta u Kragujevac



Podrška Kancelarije u implementaciji Regionalne Univerzitetske Platforme (UIP) za Zapadni Balkan

Jelena Jevtović

Modernization of WBC universities through strengthening of structures
and services for knowledge transfer, research and innovation



Tempus



Praćenje efikasnosti modela za transfer tehnologija i znanja i aktivnosti jedinica koje se time bave korišćenjem indikatora





Program za jačanje kapaciteta
univerzitetskih profesora, istraživača,
studenata, zaposlenih u biznis
inkubatorima i naučno-tehnološkim
parkovima

- Prikupljanje informacija o potencijalu i potrebama univerzitetskih profesora, istraživača i studenata
- Analiza prikupljenih informacija i razvijanje *capacity building* programa
- Realizacija predloženog *capacity building* programa





Uspostavljanje i razvoj jedinice za transfer znanja i tehnologija

- Prikupljanje informacija o profesorima i istraživačima, sa ciljem da se utvrdi lista prioriternih mehanizama podrške za razvoj njihovog KTT portfolija
- Razvoj detaljne „specifikacije zahteva“ za univerzitetske jedinice (podrška u oblasti zaštite intelektualne svojine, finansijskog upravljanja, unapređenje univerzitetskih kapaciteta, mapiranje, itd)
- Uspostavljanje mehanizama za redovno praćenje efikasnosti univerzitetskih jedinica koje se bave KTT





UIP kolaborativna softverska platforma

- Promocija i uključenje što većeg broja profesora, istraživača i studenata u UIP kolaborativnu softversku platformu, i podrška u njenom korišćenju
- Obezbediti da se predlozi i preporuke dobijeni u prethodnoj aktivnosti implementiraju kroz nove verzije UIP kolaborativne softverske platforme
- Izveštaj o inovativnoj metrici, praćenju i kontinuiranoj podršci inovacionoj zajednici





Mapiranje, definisanje prioriternih istraživačkih oblasti i njihova promocija

- Kontinuirano mapiranje istraživačkog i inovativnog potencijala Univerziteta u Kragujevcu
- Priprema izveštaja u cilju definisanja prioriternih istraživačkih oblasti
- Organizacija godišnjih univerzitetskih promotivnih događaja





Razvoj saradnje između Univerziteta i preduzeća

- Kancelarija će inicirati i održavati saradnju Univerziteta sa preduzećima
- Podrška za uključenje većeg broja studenata u program studentskih praksi, realizaciju seminarskih i master radova kao i doktorskih teza u saradnji sa industrijom
- Pomoć u modernizaciji univerzitetskih regulatornih dokumenata, njihovoj formalizaciji za promociju saradnje bez dodatnog administrativnog opterećenja





Praćenje i prilagođavanje UIP

- Razvoj sistema za praćenje ključnih indikatora progresa i sakupljanje podataka
- Godišnje izveštavanje
- Priprema podataka o napretku UIP za sastanke Regionalnih programskih komiteta

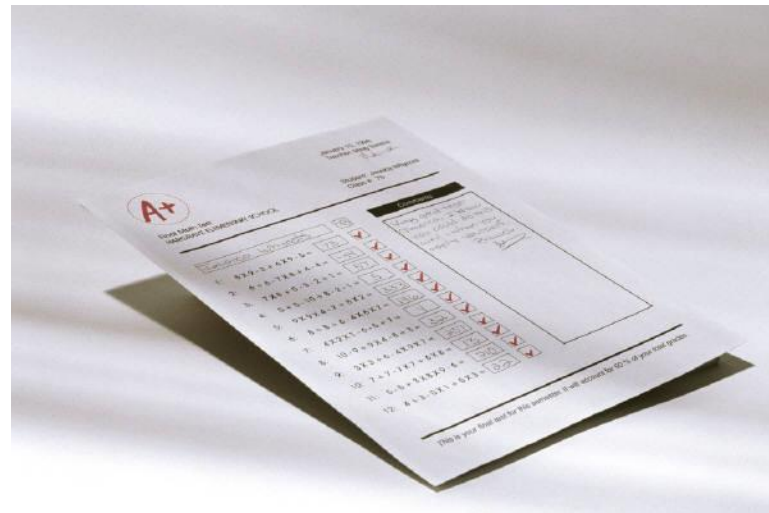

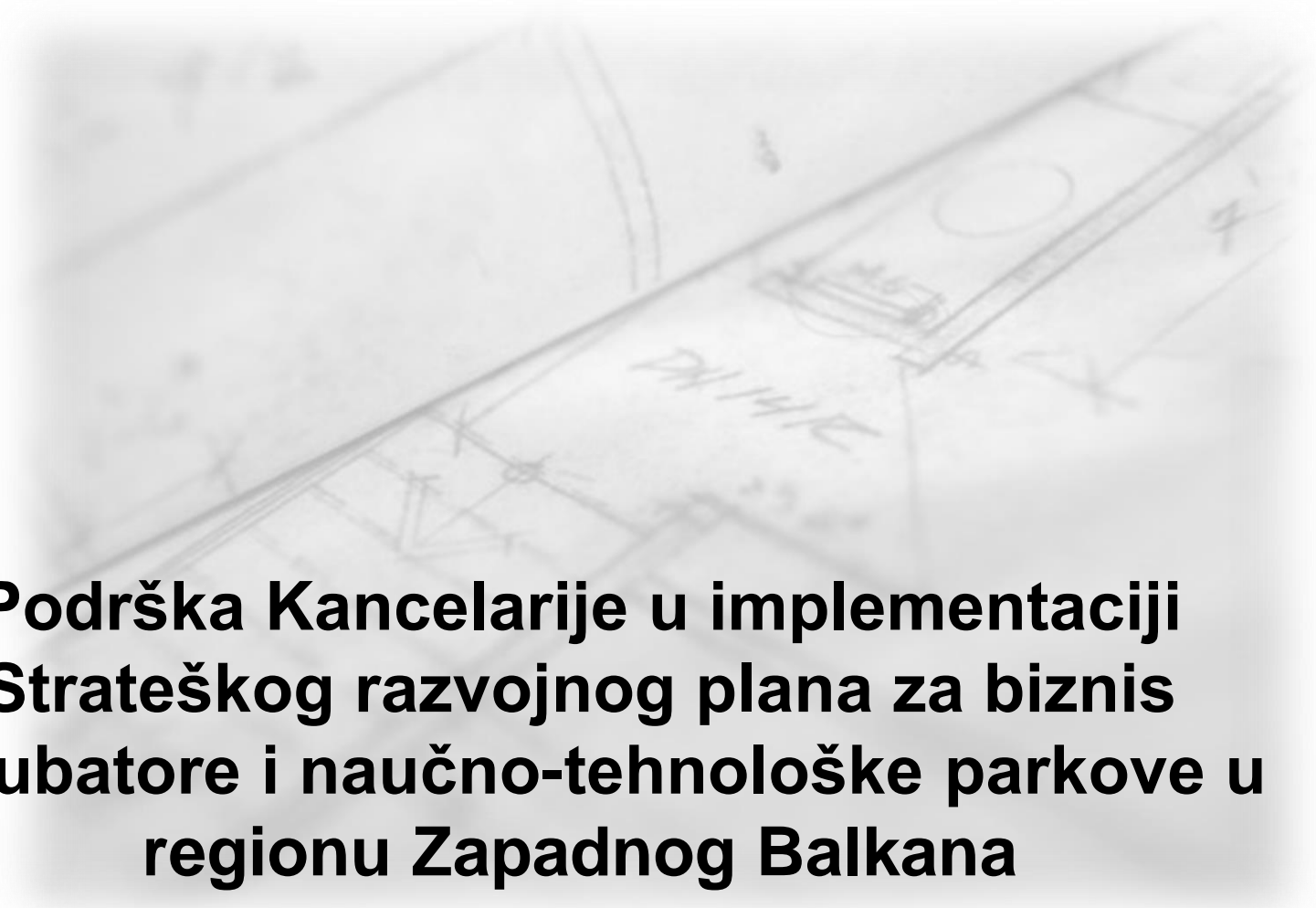

**Podrška Kancelarije u implementaciji
Strateškog razvojnog plana za biznis
inkubatore i naučno-tehnološke parkove u
regionu Zapadnog Balkana**





Implementacija kolaborativne softverske platforme za unapređenje komunikacije i procesa upravljanja inovacija

- Uspostavljanje online platforme za upravljanje inovacijama koja će izaći u susret potrebama biznis inkubatora i naučno-tehnoloških parkova
- Promovisanje platforme sa ciljem da se prikupi što veći broj ideja
- Promovisanje online alata za odabir najperspektivnijih ideja kao i kandidata za stanare biznis inkubatora i naučno-tehnoloških parkova





Kreiranje mehanizama i struktura za high-tech inovacije kroz saradnju univerziteta i istraživačkih centara sa biznis inkubatorima i naučno-tehnološkim parkovima

- Korišćenje univerzitetskih resursa za jačanje inovativnog potencijala stanara biznis inkubatora
- Logistička podrška iskusnih profesora i istraživača sa univerziteta i transfer njihovog znanja tokom početne faze razvoja naučno-tehnoloških parkova
- Motivisanje studenata, mladih istraživača i profesora sa univerziteta da se uključe u preduzetničke poduhvate





Organizacija takmičenja i nagrada za najbolji biznis plan, najbolju studentsku ili istraživačku ideju



- Promovisanje preduzetničkog duha i kulture među studentima i istraživačima
- Motivisanje i podrška istraživačima sa univerziteta za razvoj spin-off kompanija
- Povezivanje biznis inkubatora i naučno-tehnoloških parkova sa uspešnim preduzetnicima u cilju razmene iskustava



Ciljne grupe Kancelarije

- Istraživači
- Studenti
- Srednja i mala preduzeća
- Velike kompanije
- Ministarstva
- Privredna komora, Regionalna agencija za razvoj, itd.
- Biznis inkubatori i naučno-tehnološki parkovi





Kancelarija za poslovnu podršku Univerziteta u Kragujevcu

www.bsokg.kg.ac.rs

Univerzitet u Kragujevcu

Fakultet inženjerskih nauka

Tel: +381 (0)34 501 201

Fax: +381 (0)34 501 901

Prof. dr Vesna Mandić

mandic@kg.ac.rs

bsokg@kg.ac.rs

Jelena Jevtovic,

jelena.jevtovic@kg.ac.rs

bsokg@kg.ac.rs

